

PROGRAMAS DE LICENCIATURA

Animación (BFA)
Arquitectura (BArch)
Cerámica (BFA)
Cómics (BFA)
Diseño de Moda (BFA)
Cine (BFA)
Diseño de Mobiliario (BFA)
Arte para Videojuegos (BFA)
Diseño Gráfico (BFA)
Historia del Arte y la Cultura Visual (BA)
Ilustración (BFA)
Estudios Individualizados (BFA)
Diseño Industrial (BFA)
Diseño de Interacción (BFA)
Diseño de Interiores (BFA)
Joyería y Artes Metálicas (BFA)
Pintura y Dibujo (BFA)
Fotografía (BFA)
Grabado (BFA)
Escultura (BFA)
Textiles (BFA)
Escritura y Literatura (BA)

SUBESPECIALIDADES

Cómics (para especialidades en Ilustración)
Prácticas Computacionales
Prácticas Ecológicas
Diseño de Mobiliario (para especialidades en Diseño Industrial)
Historia del Arte y la Cultura Visual
Diseño Industrial (para especialidades en Diseño de Mobiliario)
Desarrollo Visual (para especialidades en Ilustración)
Escritura y Literatura

PROGRAMAS DE POSGRADO

Diseño Arquitectónico Avanzado (MAAD)
Arquitectura (MArch)
Cómics (MFA)
Diseño (MFA)
Estrategia de Diseño (MBA)
Cine (MFA)
Bellas Artes (MFA)
Diseño de Interacción (MDes)
Estudios Visuales y Críticos (MA)
Escritura (MFA)

CARRERAS STEM

Animación (BFA)
Arquitectura (BArch, MArch)
Diseño Arquitectónico Avanzado (MAAD)
Cómics (solo modelo de residencia completa BFA y MFA)
Diseño Gráfico (BFA)
Diseño de Interacción (BFA, MDDes)
Estrategia de Diseño (MBA)

Los estudiantes F-1 que se gradúan con un título calificado en ciencias, tecnología, ingeniería o matemáticas (STEM) pueden calificar para la extensión de la Capacitación Práctica Opcional (OPT) posterior a la finalización y pueden solicitar extender su OPT posterior a la finalización de 12 meses por 24 meses más.

Para más información, comuníquese a: internationaladmissions@cca.edu

CÓMO APLICAR

Ingrese a cca.edu/international

- Solicitud
- Ensayo personal
- Tarifa de solicitud de \$70
- Portafolio
- Expediente académico
- Carta de recomendación
- Prueba de dominio del inglés

PRUEBAS DE DOMINIO DEL INGLÉS ACEPTADAS

Licenciatura: TOEFL iBT: 80, IELTS: 6.5, PTE Academic: 58, Duolingo: 120

Posgrado: TOEFL iBT: 100, IELTS: 7.5, Duolingo: 120

A los estudiantes que no cumplan con estos requisitos de idiomas se les podrá extender una oferta de admisión y se les pedirá que se matriculen en una clase adicional de apoyo de idiomas en su primer año.

Envíe sus resultados de las pruebas TOEFL e IELTS a CCA utilizando el código CEEB 4031.

FECHAS LÍMITE DE PRIORIDAD

Licenciatura (otoño): 15 de noviembre (acción temprana)
1 de febrero (fecha límite de prioridad para el primer año)
1 de marzo (fecha límite de prioridad para estudiantes transferidos)

Licenciatura (primavera): 1 de octubre

Posgrado (otoño): 15 de enero

✉ internationaladmissions@cca.edu

☎ +1 415-551-9200 (solo para llamadas)

🗨 WeChat: ShirazCCA, Annie_CCA

CCa California College of the Arts

ESCANEE EL CÓDIGO QR PARA OBTENER MÁS INFORMACIÓN

cca.edu/international



CCa
California College of the Arts

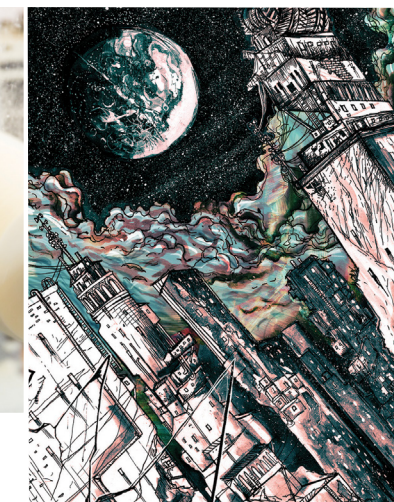

AQUÍ
RECONOCEMOS
EL PODER DE UNA
MENTE CREATIVA

INFORMACIÓN DE CCA

1,390

ESTUDIANTES
(76% de licenciatura)

7:1

proporción
ESTUDIANTES POR
PROFESOR

44

PAÍSES
representados

38%

ESTUDIANTES
internacionales

100% de LOS MIEMBROS DEL PROFESORADO ejercen profesionalmente

✓ **Totalmente acreditada**
por WASC, NASAD, NAAB

China, India, Corea del Sur y Taiwán

son los países más representados en POBLACIÓN INTERNACIONAL DE ESTUDIANTES

DATOS SOBRE LAS CARRERAS

78%

con licenciatura

85%

con posgrado

exalumnos afirman que su FORMACIÓN ES RELEVANTE en su primera experiencia laboral

75%

con licenciatura

79%

con posgrado

exalumnos AFIRMAN OBTENER UN EMPLEO dentro del año siguiente a su graduación

600+

PASANTÍAS
al año

100+

EMPLEADORES NOS VISITAN
al año

INFORMACIÓN SOBRE SAN FRANCISCO

5.ª

ECONOMÍA
MÁS GRANDE
del mundo
(California)

1.ª

ciudad para la
INNOVACIÓN EN EL MUNDO
- Kearney 2023, Global Cities Report

2.ª

MEJOR CIUDAD
para jóvenes profesionales
- Niche

SEDE

de GOOGLE, APPLE, META, PIXAR, ADOBE, LUCASFILM, OPENAI, AUTODESK, SALESFORCE, ¡y más!

SF es una "CIUDAD SANTUARIO" para inmigrantes

34%

de la población de San Francisco es INTERNACIONAL - Censo de EE.UU.

En el centro global de la cultura, la tecnología y la innovación, el California College of the Arts en San Francisco es el hogar de una próspera comunidad internacional de artistas, diseñadores, creadores y emprendedores como ninguna otra en el mundo.



CLASIFICACIONES

- Escuela de arte n.º 1 del país en rentabilidad de la inversión - PayScale, 2024
- 4.º mejor programa de diseño gráfico y 6.º mejor programa de cerámica de EE.UU. - U.S. News & World Report
- N.º 7 en los mejores programas en la maestría en diseño UX - Career Foundry, 2024
- N.º 10 en las mejores universidades para especialidades en arte - PayScale, 2024
- 10.º mejor programa de MFA en EE.UU. - U.S. News & World Report
- N.º 8 en las mejores escuelas y universidades de ilustración de EE.UU. - Animation Career Review

BECAS

hasta \$27,000 al año
licenciatura

hasta \$51,000 al año
posgrado

Los estudiantes internacionales pueden optar a una CONSIDERACIÓN DE BECA

93%

con licenciatura

96%

con posgrado

Los estudiantes internacionales admitidos reciben FINANCIACIÓN INSTITUCIONAL

ALOJAMIENTO EN EL CAMPUS

900+

opciones de alojamiento disponibles para los estudiantes cada año

Cómodo estilo de vida en el campus

- **Founders Hall**
Incluye el Makers Cafe, un comedor de 8,000 pies cuadrados. Hay planes de comidas disponibles.

Opciones de alojamiento para estudiantes

- **Founders Hall**
(estudiantes de primer año menores de 20 años de edad, de posgrado)
- **Blattner Hall**
(estudiantes de primer año mayores de 20 años de edad, en curso y de posgrado)

*Strategic National Arts Alumni Project (SNAAP) Survey, California College of the Arts, San Francisco, 2022, 2019 CCA Alumni Survey, and California College of the Arts Factbook data 2023-2024; CCA Office of Institutional Research.